

ALLEGATO I.

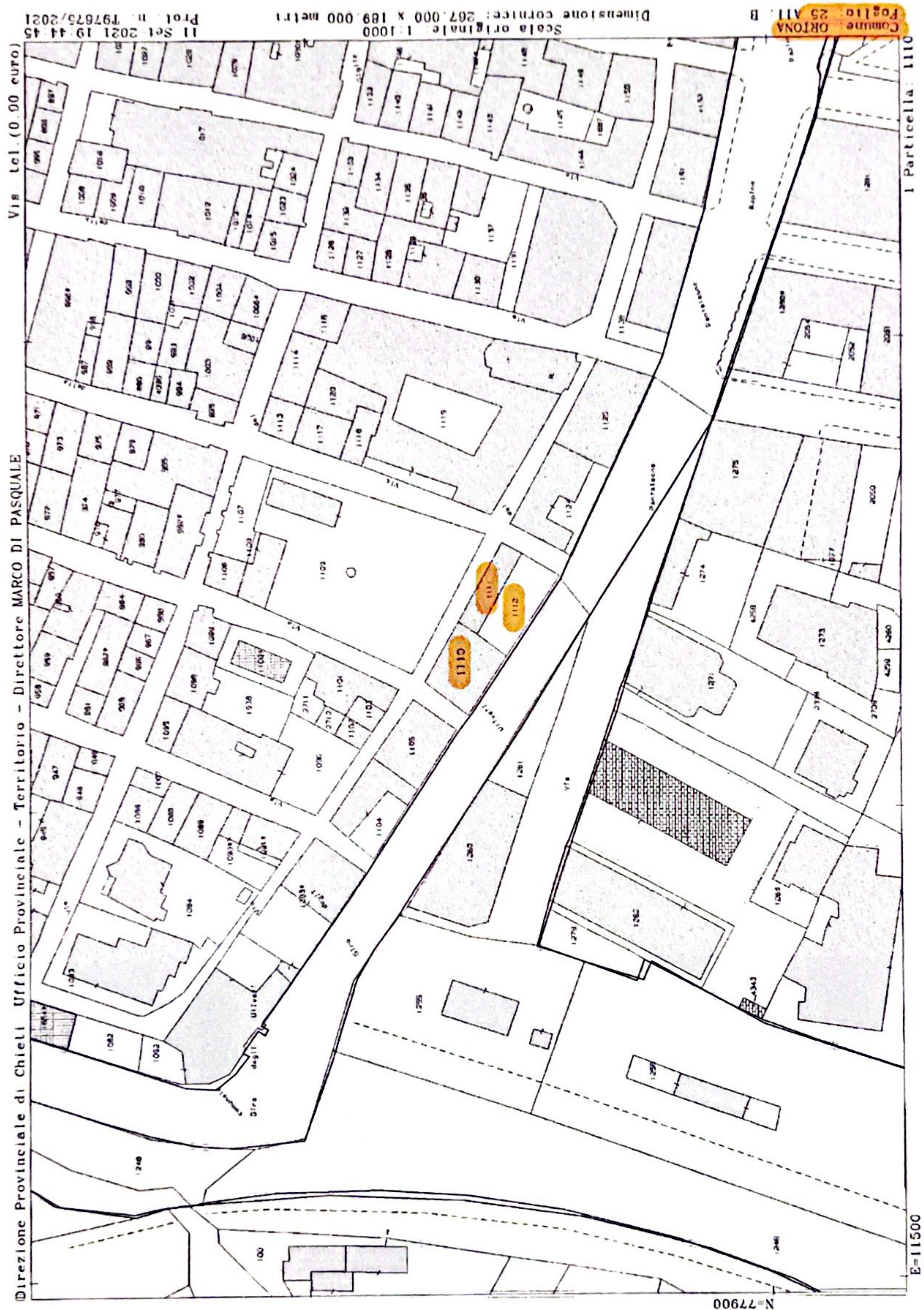

Visura per soggetto
limitata ad un comune
Situazione degli atti informatizzati al 11/09/2021

Data: 11/09/2021 - Ora: 09.07.53

Segue

Visura n.: T29113 Pag: 1

ella richiesta	IORMETTI RINALDO
to individuato	Terreni e Fabbricati siti nel comune di ORTONA (Codice: G141) Provincia di CHIETI IORMETTI RINALDO nato a ORTONA il 05/01/1932 C.F.: RMTRLD32A05G141N

à Immobiliari site nel Comune di ORTONA(Codice G141) - Catasto dei Fabbricati

DATI IDENTIFICATIVI				DATI DI CLASSAMENTO							ALTRE INFORMAZIONI	
Sezione	Foglio	Particella	Sub	Zona	Micro	Categoria	Classe	Consistenza	Superficie	Rendita	Indirizzo	Dati ulteriori
Urbana				Cens.	Zona				Catastale		Dati derivanti da	
	25	1110	1			C/2	3	89 m²	Totale: 113 m²	Euro 174,67 L. 338.200	VIA GIRO DEGLI ULIVI piano: T; Variazione del 09/11/2015 - Inserimento in visura dei dati di superficie.	
	25	1111	5			A/3	3	7 vani	Totale: 145 m² Totale escluse aree scoperte**: 144 m²	Euro 542,28	VIA BASTIONI n. 30 piano: T-1; Variazione del 09/11/2015 - Inserimento in visura dei dati di superficie.	Annotazione
	25	1111	6			C/6	5	46 m²	Totale: 63 m²	Euro 147,29	VIA BASTIONI n. 26 piano: T; Variazione del 09/11/2015 - Inserimento in visura dei dati di superficie.	Annotazione
	25	1110	6			A/3	3	7,5 vani	Totale: 171 m² Totale escluse aree scoperte**: 169 m²	Euro 581,01	VIA BASTIONI n. 32 piano: T; Variazione del 09/11/2015 - Inserimento in visura dei dati di superficie.	Annotazione
	25	1110	7			A/3	3	10 vani	Totale: 233 m² Totale escluse aree scoperte**: 213 m²	Euro 774,69	VIA BASTIONI n. 32 piano: 1-2; Variazione del 09/11/2015 - Inserimento in visura dei dati di superficie.	Annotazione

bile 2: Annotazione: classamento e rendita validati (d.m. 701/94)
bile 3: Annotazione: classamento e rendita validati (d.m. 701/94)
bile 4: Annotazione: classamento e rendita validati (d.m. 701/94)
bile 5: Annotazione: classamento e rendita validati (d.m. 701/94)



Direzione Provinciale di Chieti
Ufficio Provinciale - Territorio
Servizi Catastali

Visura per soggetto
limitata ad un comune
Situazione degli atti informatizzati al 11/09/2021

Data: 11/09/2021 - Ora: 09.07.53

Fine

Visura n.: T29113 Pag: 2

Totale: vani 24,5 m² 135 Rendita: Euro 2.219,94

Intestazione degli immobili indicati al n. 1

N.	DATI ANAGRAFICI	CODICE FISCALE	DIRITTI E ONERI REALI
1	BERARDI Flora nata a ORTONA il 11/04/1959	BRRFLR59D51G141R*	(1) Proprieta' per 2/24
2	BERARDI Maria Agnese nata a ORTONA il 21/01/1962	BRRMGN62A61G141V*	(1) Proprieta' per 2/24
3	BERARDI Pietro nato a ORTONA il 23/11/1955	BRRPTR55S23G141Q*	(1) Proprieta' per 2/24
4	BERARDI Roberta nata a ORTONA il 24/03/1966	BRRRRT66C64G141Q*	(1) Proprieta' per 2/24
5	IORMETTI Rinaldo nato a ORTONA il 05/01/1932	RMTRLD32A05G141N*	(1) Proprieta' per 2/3
DATI DERIVANTI DA		SUCCESSIONE EX LEGE di BERARDI CORRADO TOMMASO del 22/03/2021, registrata il 04/08/2021 al Volume: 88888 Numero: 365439 Sede: ORTONA in atti dal 25/08/2021, derivante da Nota di Trascrizione - Reparto PI: CHIETI reg. particolare 12286.1/2021	

Unità immobiliari n. 5

Tributi erariali: Euro 0,90

Visura telematica

* Codice Fiscale Validato in Anagrafe Tributaria

** Si intendono escluse le "superfici di balconi, terrazzi e aree scoperte pertinenziali e accessorie, comunicanti o non comunicanti" (cfr. Provvedimento del Direttore dell'Agenzia delle Entrate 29 marzo 2013).

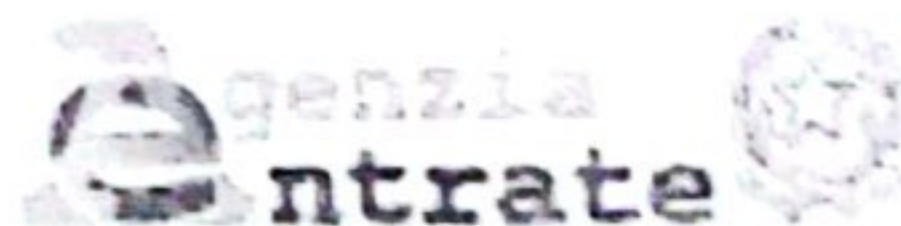

Direzione Provinciale di Chieti
Ufficio Provinciale - Territorio
Servizi Catastali

Visura storica per immobile

Situazione degli atti informatizzati dall'impianto meccanografico al 22/11/2019

Data: 22/11/2019 - Ora: 12.02.14 Fine

Visura n.: T131114 Pag: 1

Dati della richiesta	Comune di ORTONA (Codice: G141)
	Provincia di CHIETI
Catasto Terreni	Foglio: 25 Particella: 1112

Accessorio comune ad ente rurale ed urbano dall'impianto meccanografico

N.	DATI IDENTIFICATIVI				DATI CLASSAMENTO				DATI DERIVANTI DA	
	Foglio	Particella	Sub	Porz	Qualità Classe	Superficie(m²)		Deduz	Reddito	
						ha	are ca		Dominicale	Agrario
1	25	1112		-	CORTE	01	80			Impianto meccanografico del 21/10/1971
Notifica						Partita		2		
Annotazioni						comune al num 1111 del foglio 25 e ad ente urbano				

Unità immobiliari n. 1

Tributi erariali: Euro 0,90

Visura telematica

**Agenzia del Territorio
CATASTO FABBRICATI
Ufficio Provinciale di
Chieti**

Dichiarazione protocollo n. CH0011651 del 19/01/2010	
Planimetria di u.i.e. in Comune di Ortona	
Via Dei Bastioni civ. 32	
Identificativi Catastali:	Compilata da: Campanella Maurizio
Sezione:	Iscritto all'albo: Geometri
Foglio: 25	Prov. Chieti
Particella: 1110	N. 1282
Subalterno: 6	

Scheda n. 1 Scala 1:200

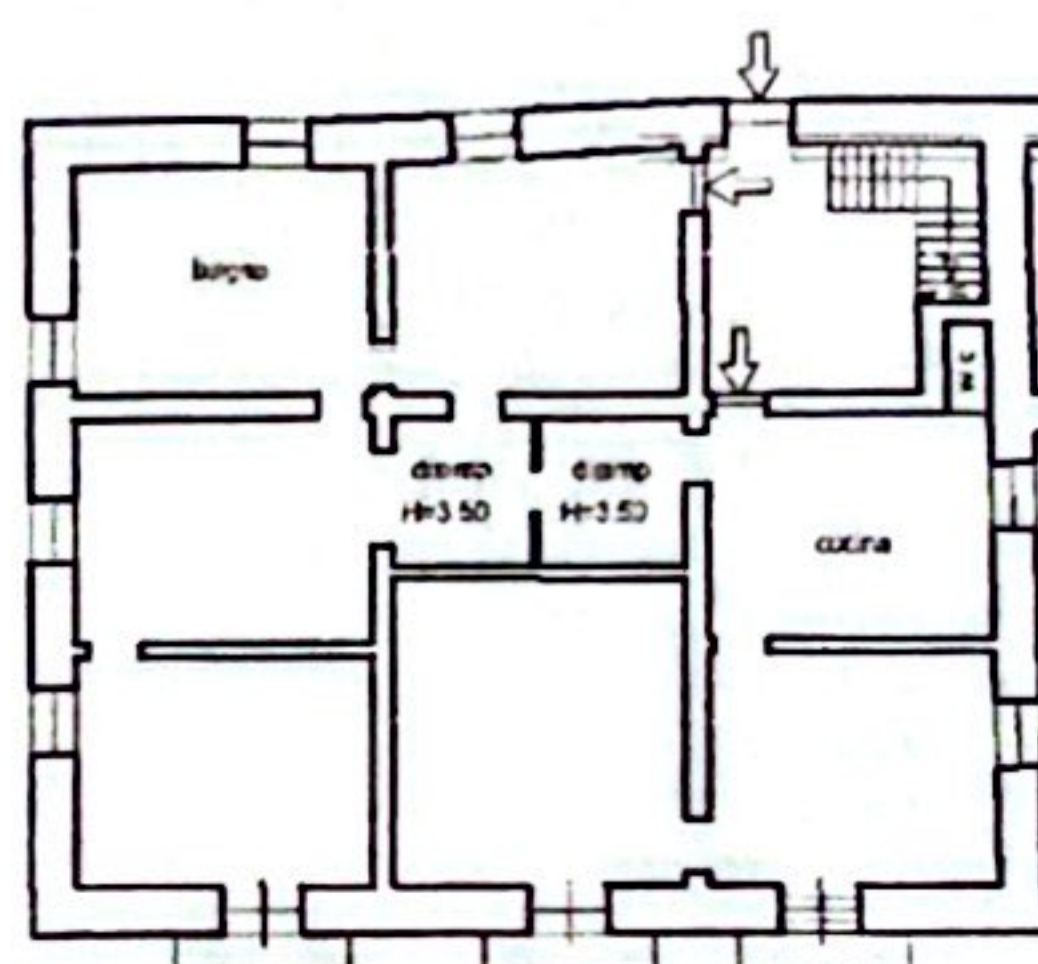

PIANO TERRA
H=3.60



ALLEGATO III.

Data presentazione: 19/12/1939 - Data: 22/11/2019 - n. T113022 - Richiedente: CVTPLA68A14G141Z



MINISTERO DELLE FINANZE

DIREZIONE GENERALE DEL CATASTO E DEI SERVIZI TECNICI ERARIALI

ACCERTAMENTO GENERALE DELLA PROPRIETA' IMMOBILIARE URBANA

(R. DECRETO LEGGE 13 APRILE 1939 - XVI N° 652)

Planimetria degli immobili urbani denunciati con la Scheda N° 20547103

Comune Ortona a mare

Ditta Serafini Graziella

Via degli Uliveti - I

ved. Johnson

Segnare cognome, nome, paternità del solo primo intestatario

ACCERTAMENTO GENERALE DELLA PROPRIETA' IMMOBILIARE URBANA

(R. D. L. 13 aprile 1939 - XVII, n. 652)

COMUNE

di

Talloncino di riscontro

DELLA

SCHEDA NUMERO

20547103

AVVERTENZA: Il presente talloncino deve essere incollato a cura del dichiarante sulla planimetria (riproduzione della carta immobiliare denunciata con la presente scheda) da presentare al catasto dell'art. 1 del R. D. L. 13 aprile 1939 - XVII, n. 652.

lato della
Proprietà della Ditta
di
Via Sofia

p. tr.

Via degli
Uliveti

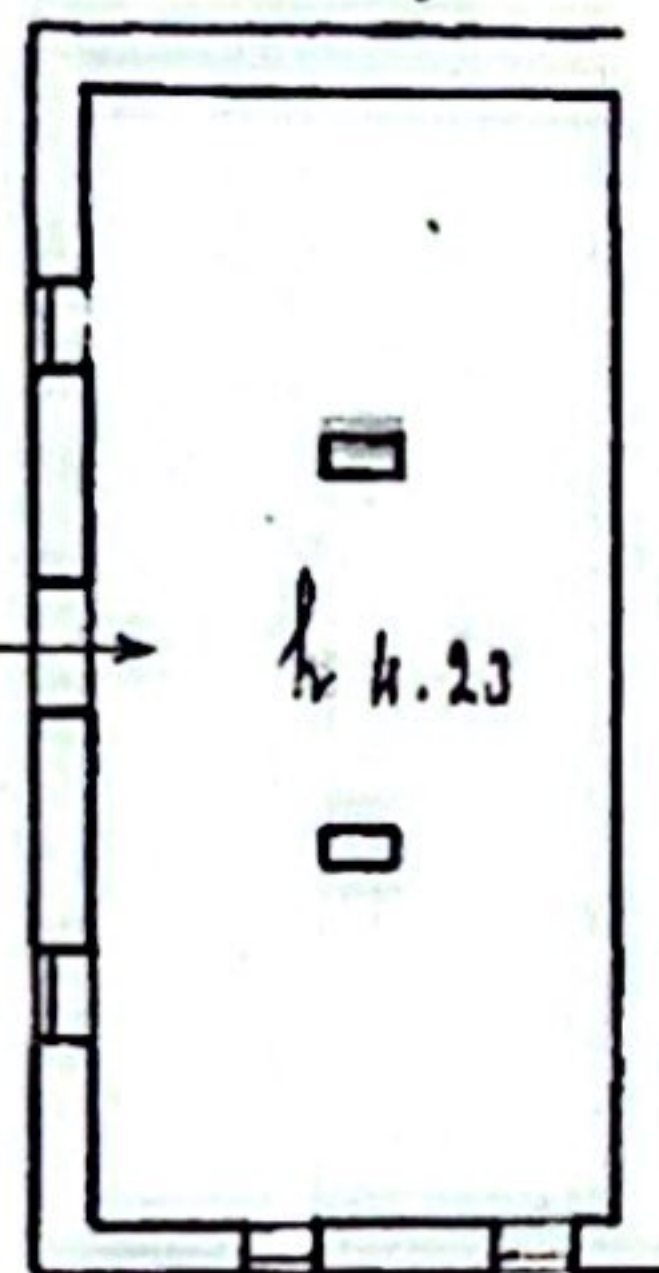

terrapieno
della
Ditta

Proprietà

della
Ditta intestata

ORIENTAMENTO

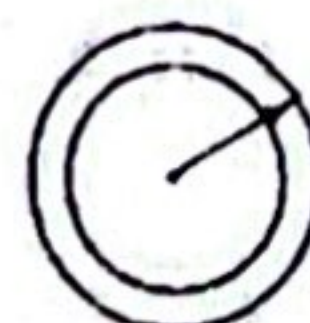

SCALA di 1:200

Compilata da:

geom. Cesare Cerino

(Titolo, nome e cognome del tecnico)

Iscritto all'Albo dei Geometri

della Provincia di Chieti

Data 6-3-1940 - XVII Firma

Cerino

Tommaso

totale schede: 1 - Formato di acquisizione: A3(297x420) - Formato stampa richiesto: A3(297x420)
Ultima planimetria in atti

14 metri

Catasto dei Fabbricati - Situazione al 22/11/2019 - Comune di ORTONA (G141) - Foglio: 25 - Particella: 1110 - Subalterno: 1 >

Agenzia del Territorio
CATASTO FABBRICATI
Ufficio Provinciale di
Chieti

Dichiarazione protocollo n° CH0011651 del 19/01/2010	
Planimetria di u.i.u. in Comune di Ortona	
Via Dei Bastioni	civ. 32
Identificativi Catastali:	Compilata da: Campanella Maurizio
Sessione:	Iscritto all'albo: Geometri
Foglio: 25	Prov. Chieti
Particella: 1110	N. 1282
Subalterno: 7	

Scheda n. 1 Scala 1:200

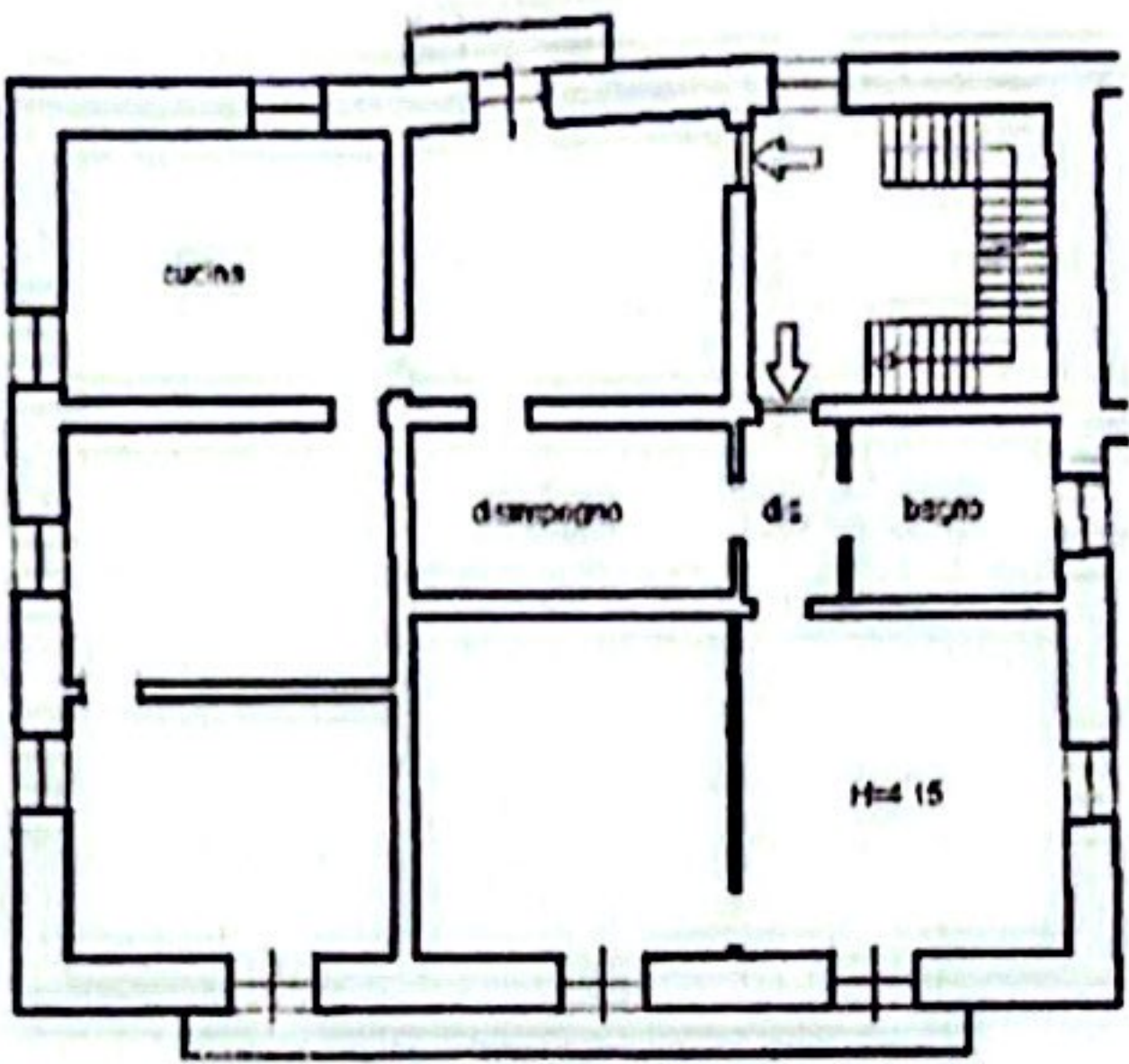

PIANO PRIMO
H=3.75

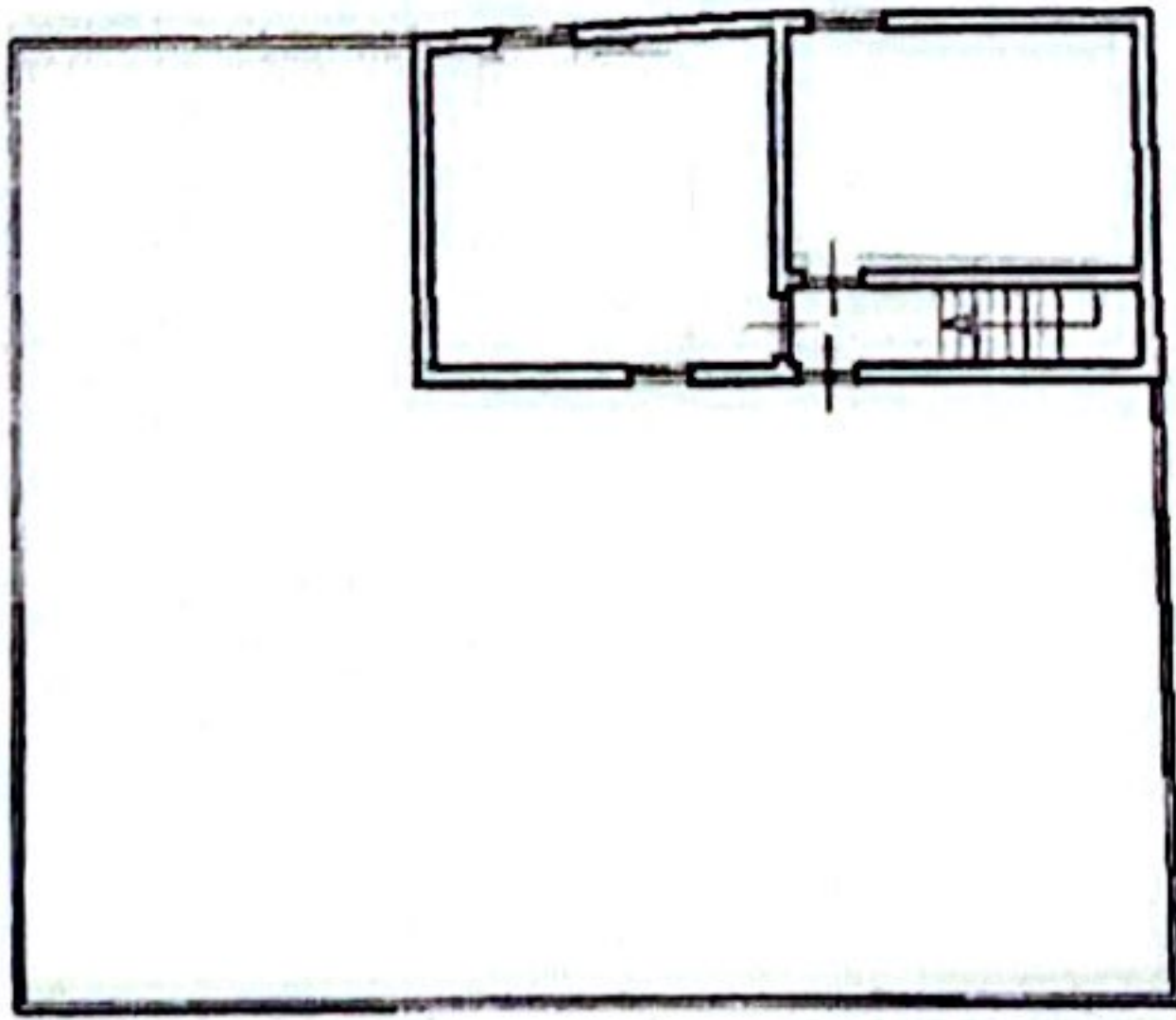

PIANO SECONDO
H= 3.10



plan 01

Catasto dei Fabbricati - Situazione al 22/11/2019 - Comune di ORTONA (G141) - < Foglio: 25 - Particella: 1110 - Subalterno: 7 >

Agenzia del Territorio
CATASTO FABBRICATI
Ufficio Provinciale di
Chieti

Dichiarazione protocollo n. C110312062 del 03/12/2009	
Planimetria di u.i.u. in Comune di Ortona	
Via Dei Bastioni oiv. 30	
Identificativi Catastali:	Compilata da:
Sezione:	Campanella Maurizio
Foglio: 25	Iscritto all'albo:
Particella: 1111	Geometri
Subalterno: 5	Prov. Chieti N. 1282

Scheda n. 1 Scala 1:200

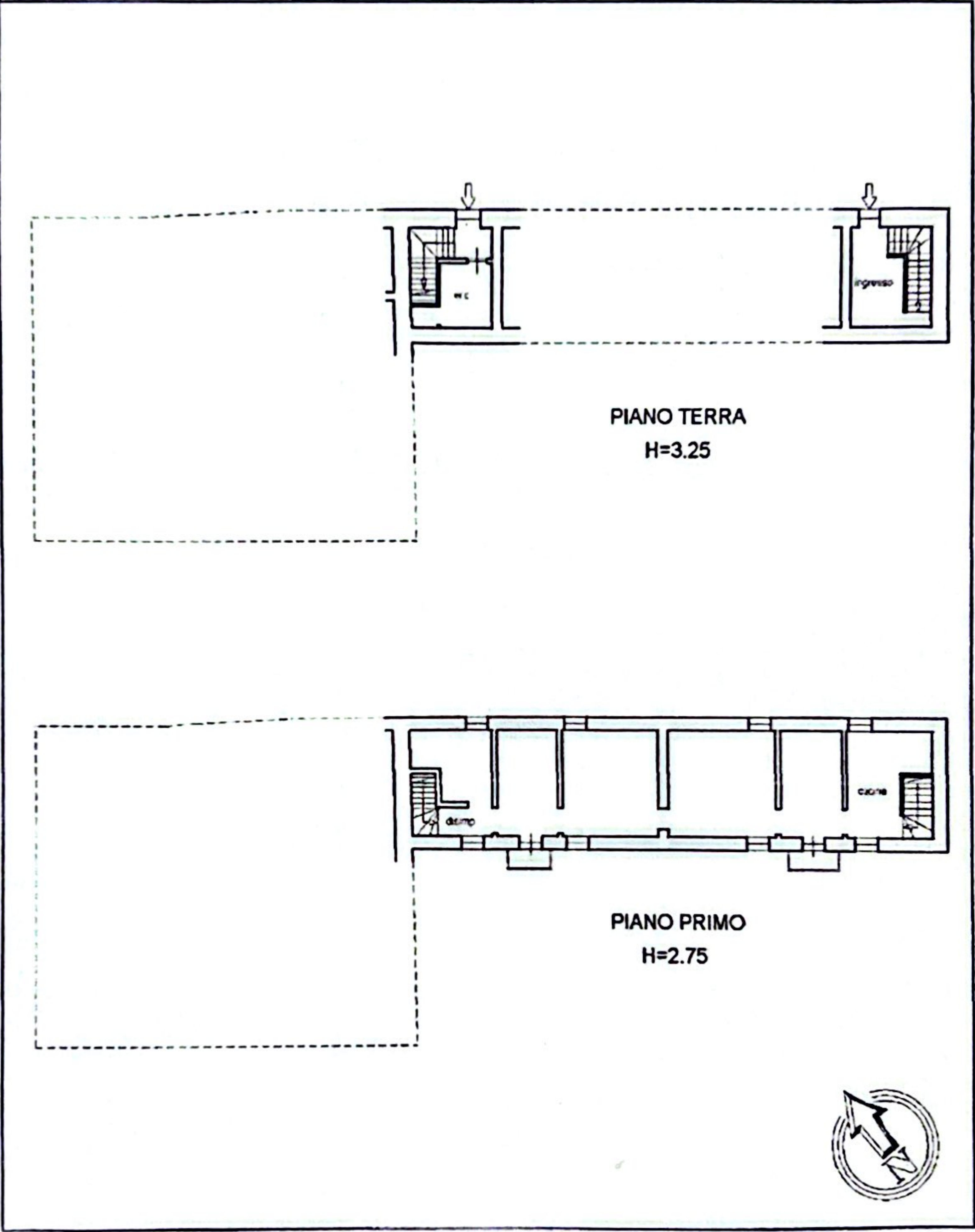

input 01

Catasto dei Fabbricati - Situazione al 22/11/2019 - Comune di ORTONA (G141) - < Foglio: 25 - Particella: 1111 - Subalterno: 5 >

Agenzia del territorio
CATASTO FABBRICATI
Ufficio Provinciale di
Chieti

Dichiarazione protocollo n° CH0312062 del 03/12/2009	
Planimetria di u.i.q. in Comune di Ortona	
Via Dei Bastioni civ. 26	
Identificativi Catastali:	Compilata da:
Sezione:	Campanella Maurizio
Foglio: 25	Iscritto all'albo:
Particella: 1111	Geometri
Subalterno: 6	Prov. Chieti N. 1282

Scheda n. 1 Scala 1:200

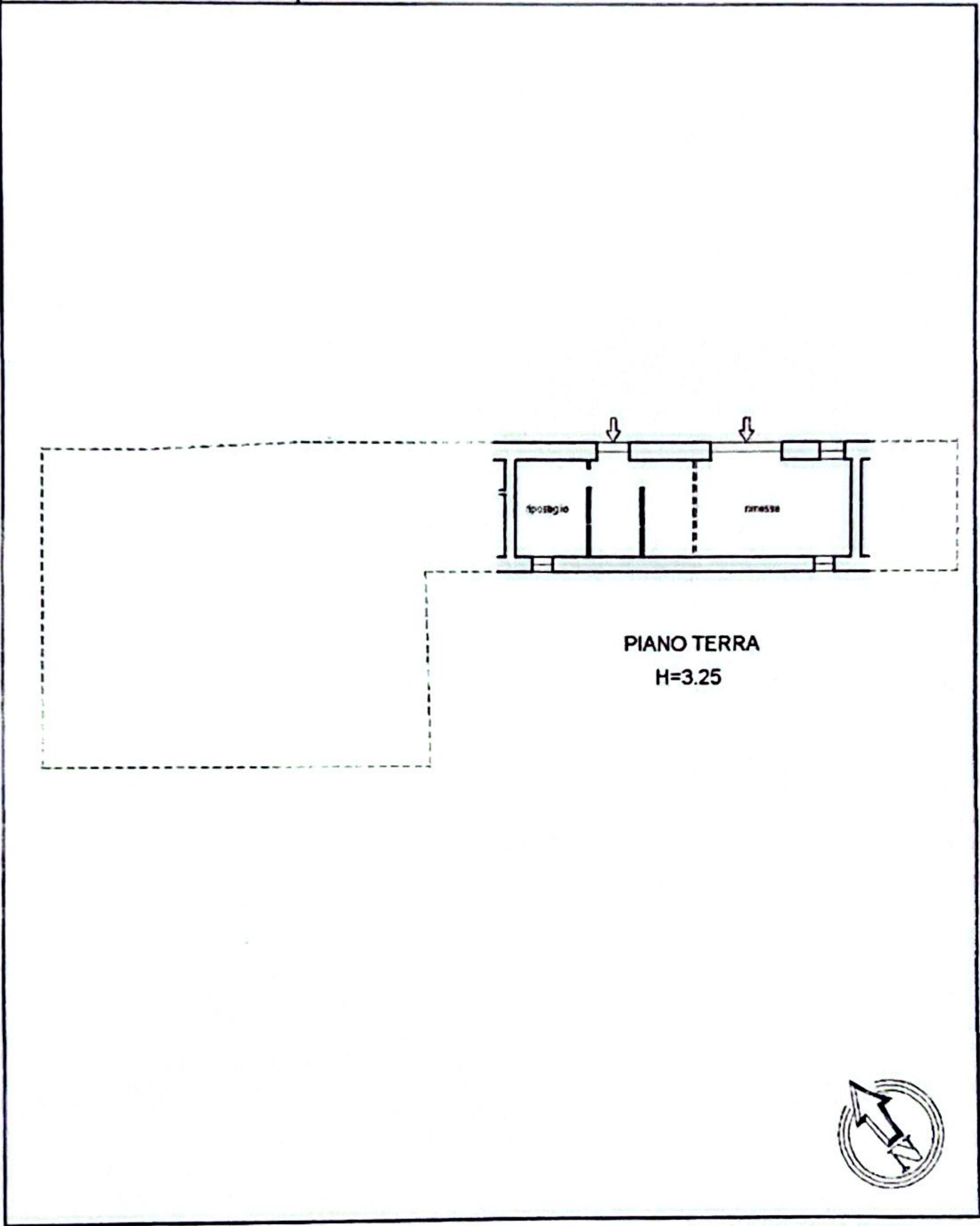

PIANO 01

Catasto dei Fabbricati - Situazione al 22/11/2019 - Comune di ORTONA (GI41) - < Foglio: 25 - Particella: 1111 - Subalterno: 6 >